

mali jamana,
_____ mara
tiga ni suman sènè baarada
balikukalan bolo

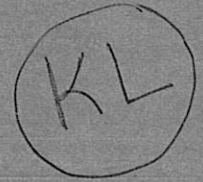
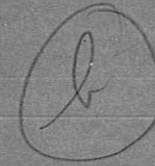

kalan kiimè liburunin

tògò ni jamu : _____

dugu : _____

cikèda (s. b.) : _____

kubeda : _____

kalan kiimèli kun ye mun ye?

ni m̀gò bè baara o baara k̀, i b'a f̀ a ka taa nỳ. o
nỳtaa t̀ se ka d̀n, fo i ka to ka baara k̀len kiim̀,
walasa a nyuman n'a juguman ka d̀n.

kalan fana bè baara t̀w cogo de la. a ka kan ka
kiim̀ waati ni waati, k'a laj̀ n'a y'a s̀r̀ d̀nniya bè
ka yiriwa.

o de kama, an ye kiim̀li libur̀nin dila, k'a lase aw
ma, walasa aw ka se k'aw se ko laj̀.

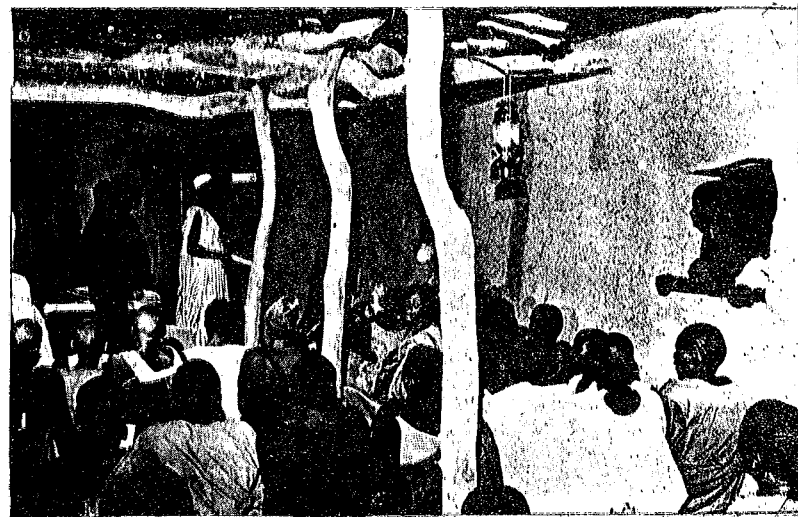

se 1

| | | | |
|------|----|--------|-----|
| 7 | 45 | 209 | 876 |
| 3281 | | 189000 | |

se 2

| | | | |
|-------|-------|-------|-------|
| 240 | 6359 | 431 | 1743 |
| + 189 | + 385 | - 249 | - 945 |
| + 75 | | | |

se 3

| | | | |
|------------|------------|-------------|--------------|
| 185 | 564 | 154 | 354 |
| <u>x 8</u> | <u>x 8</u> | <u>x 75</u> | <u>x 150</u> |

se 4

| | | |
|------------|-------------|----------|
| 69 3 | 280 4 | 2285 8 |
| 11250 75 | 26470 345 | |

(nin jate minèw jaabi bè nyè 8 la)

i ka kan ka se ka min kè jate la

se 1

ka hakè sèbènnenw kalan basikili la, peselisèbèn kan, jurusarasèbènw kan, lènposèbènw kan. k'i ka fèn maralenw hakè sèbèn, ka tiga ni nyò sòròlen hakè sèbèn ka juru talenw hakè sèbèn.

se 2

ka bòrè talenw hakè kafo, ka dugu mògòw ka lènpo kafo, k'i ka juru saralenw hakè kafo, k'i ka juru tòw jate, k'i ka wari sarata tò jatè.

se 3

k'i ka tiga feerelen wari jate, ka foro kènè taari hakè jate. k'i ka baarakèminenw sòngò bèè lajèlen jate ka tubabundgò sòngò jate.

se 4

ka foro taari kelen sòrò kilo hakè jate, ka tiga feerelen girinya n'a sòngò jate, ka dutigi kelen ka lènpo sarata jate.

n'bè taa nyè jate la

don

se hakè

1
2
3

se 1

ba - so - malo
kala - misi

se 2

kami kili ka di.
madu ye a ka foro buluku.
to ka tulu mu i ka sari la.

se 3

nkèlèn bɛ tiga tinyè.
kòlònjuru man nyi duguma.
nkaranka bɛ don mògò
nògòlèn de ka fìni na.

se 4

dabaɲana ye misidaba ye, min bɛ baara
caman nògòya cikèla mɔ. a bɛ se ka bulu-
kuli kɛ, ka dannisiraw ci foro kònd, ka
kòròshiyènni kɛ ani ka tiga sen. n'i b'a fè
se baara kɛ n'a ye, f'i ka foro gungurunw
bɛ n'ò tɛ, i b'a tinyè.

1 ka kan ka se ka min kè
ni kalanjè ni sèbènni ye

se 1

ka sènɛfɛnw tɔgò sèbèn,
ka sòrɔfɛnw tɔgò sèbèn.

se 2

k'i ka jurumanitigiw tɔgò sèbèn,
k'i ka dugu nògò juru talaw tɔgò sèbèn,
ka tigasitigiw tɔgò sèbèn u ka bòrɛw kan.

se 3

k'i ka ko kèlèn dɔw sèbèn,
ka sanji na donw sèbèn,
ka dugu wale kèlèn dɔw sèbèn,
ka kibaru bakuruba san, k'a kalan,
ka cikèlakɔlidenw ka laadilikanw sèbèn,
ka dugu mògòw ka lètɛrɛw sèbèn.

se 4

ka gèrè mògòkòròbaw la, ka dugu ko kòròw
nyini k'u sèbèn.
ka magonyè jiri diliw n'a furaw don, k'u labèn
cogo sèbèn.
k'i ka donniyaw lase mògò wèrɛw ma ni sèbèn ye.

n'bɛ taa nyè kalanjè
ni sèbènni na

do.

se hakè

kalanjè sèbènni

| | | | |
|---|-------|-------|-------|
| 1 | _____ | _____ | _____ |
| 2 | _____ | _____ | _____ |
| 3 | _____ | _____ | _____ |

baarakalan

1. nafa jumèn bè dannisiraw cili la ?
cogo jumèn na, danni bè se ka tilen dannikèmasin kò ?
2. ni suma bè m̀d̀g̀k̀d̀r̀d̀ba la, i b'a furakè cogo dī ni niwakini ye ?
3. salon, madi ma tubabund̀g̀d̀ k̀è a ka tiga foro la. a ye tiga kilo 1000 s̀r̀d̀. nyinan, a ye tubabund̀g̀d̀ b̀r̀è 2 k̀è a la. a ye kilo 1615 s̀r̀d̀. tubabund̀g̀d̀ ye d̀r̀m̀è joli don madi kun ?
4. bala ka du k̀ǹd̀ m̀d̀g̀d̀ ye 7 ye, baliku 4 ni denmisènnin 3. ninw si ye san 4, san 6 ani san 10 ye. bala b'a f̀è k'u kisi suma ma samiyè k̀ǹd̀. a ka kan ka d̀r̀m̀è joli musaka niwakini kisè la ?

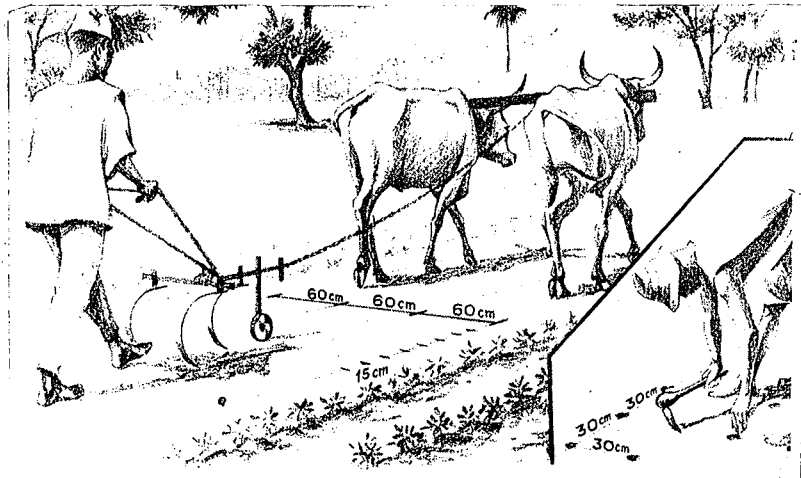

balikukalan ye yèlèma don nin dugu fila la

1^o Ka b̀d̀ jarabugu (kolokani)

balikukalan ye yèlèma don jarabugukaw ka miiriya la. jarabugu bè k̀d̀l̀d̀kani mara la. balikukalan daminèna yen san 1970 la. bi a m̀d̀g̀d̀ kalannen bè m̀d̀g̀d̀ 15 b̀d̀. balikukalan in k̀ǹd̀na na, taji musaka y'u t̀d̀r̀d̀. o kama, u ye kalanforo kelen bin. o tiga s̀r̀d̀- len feerelen, u y'u ka taji musaka nyè nab̀d̀. wari t̀d̀, u y'o bila u ka dugu gurupeman na. u ye k̀d̀g̀d̀ san k'o feere dugu m̀d̀g̀d̀w ma. o sannifeere k̀ǹd̀, a ka wari bugunf̀a. bi kalandenw yèr̀è de bè gurupeman ko b̀èè nyè nab̀d̀. u kèlen bè ka kaye d̀ỳỳl̀è gurupeman ko in nyè nab̀d̀li kama.

2^o Ka b̀d̀ murugula (kita)

murugula balikukalan karam̀d̀g̀d̀ ka s̀èb̀n k̀ǹd̀, a y'a jira, balikalan ye nafa minw nyè u ka dugu k̀ǹd̀.

a f̀d̀l̀d̀ ye, an ni sannikè jèkulu b̀èè bè jè ka baara k̀è nyd̀g̀d̀n f̀è, an ni u ka jatew si t̀è f̀d̀ nyd̀g̀d̀n k̀d̀, an ye m̀d̀g̀d̀ 7 sugandi an ka balikukalandenw na, tigasana cogoya kama, m̀d̀g̀d̀ 2 bè an ka b̀d̀r̀w jate minè, kelen bè dugu k̀ǹd̀, kelen bè sekò k̀ǹd̀. m̀d̀g̀d̀ kelen ni tiga sugandila bè baara k̀è, m̀d̀g̀d̀ 2 ni peselila bè jè ka baara k̀è, m̀d̀g̀d̀ fila ni wari sarala bè jè ka baara k̀è.

a filanan ye l̀ǹp̀o sara cogo ye. ni l̀ǹp̀o sara waati sera, kuman- dan bè l̀ǹp̀o sara s̀èb̀n di anka dugutigi ma. dugutigi bè baliku- kalandenw dalajè, ka f'u ye ko l̀ǹp̀o sara s̀èb̀n nana. n'o k̀èra

